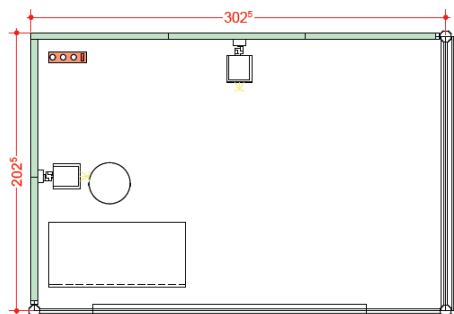
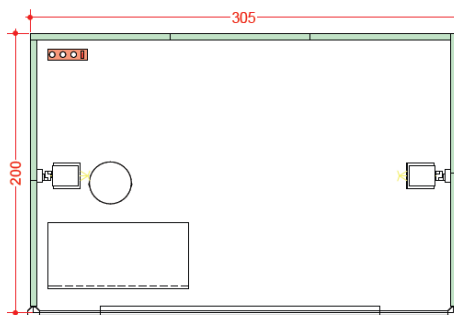

**ST 178**  
**Stand in linea**  
**Ipotesi da 6 m<sup>2</sup>**  
**300X200****STRUTTURA**

Moquette a pavimento provvista di nylon di protezione colore ANTRACITE

Pannelli H cm 300 in legno tamburato tinte di colore bianco  
Profilo in alluminio anodizzato colore naturale H cm 300

**IMPIANTO ELETTRICO**

Nr. 1 presa di corrente da 220V

Nr. 2 faretti orientabili

**GRAFICA**

Nr. 1 insegna cm 200 per ogni lato aperto indicante il nome espositore in font Arial colore nero

**ARREDI**

Nr. 1 desk cm 100x50 H cm 100

Nr. 1 sgabello bianco

Nr. 1 appendiabiti

Nr. 1 cestino gettacarte

**IMPORTANTI NOTE E NORME PER LA SICUREZZA**

E' assolutamente vietato apporre carichi accidentali di qualsiasi natura alle strutture preallestite.

Il fissaggio di qualsiasi tipo di materiale alle pareti deve essere preventivamente autorizzato da BF Servizi

E' vietato utilizzare materiali di fissaggio che possano danneggiare i pannelli e il loro rivestimento: eventuali danni saranno addebitati dopo la manifestazione.

Peso massimo consentito su ogni eventuale mensola: 5kg. Se non definita in anticipo, la posizione può essere variata in fase di allestimento solo da BF Servizi con possibili costi aggiuntivi.

**ST 178**  
**Stand in linea**  
**Ipotesi da 12 m<sup>2</sup>**  
**300X300**

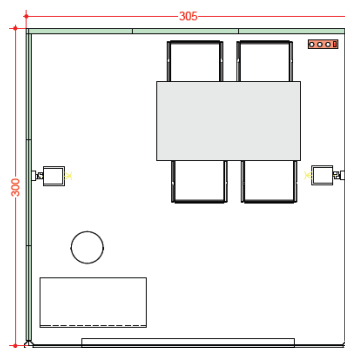
**STRUTTURA**

Moquette a pavimento provvista di nylon di protezione colore ANTRACITE

Pannelli H cm 300 in legno tamburato tinte di colore bianco

Profilo in alluminio anodizzato colore naturale H cm 300

**IMPIANTO ELETTRICO**

Nr. 1 presa di corrente da 220V

Nr. 2 faretti orientabili

**GRAFICA**

Nr. 1 insegna cm 200 per i lati corti indicanti il nome espositore in font Arial colore nero

**ARREDI**

Nr. 1 desk cm 100x50 H cm 100

Nr. 1 sgabello bianco

Nr. 1 tavolo 135x75

Nr. 4 sedie bianche

Nr. 1 appendiabiti

Nr. 1 cestino gettacarte

**IMPORTANTI NOTE E NORME PER LA SICUREZZA**

E' assolutamente vietato apporre carichi accidentali di qualsiasi natura alle strutture preallestite.

Il fissaggio di qualsiasi tipo di materiale alle pareti deve essere preventivamente autorizzato da BF Servizi

E' vietato utilizzare materiali di fissaggio che possano danneggiare i pannelli e il loro rivestimento: eventuali danni saranno addebitati dopo la manifestazione.

Peso massimo consentito su ogni eventuale mensola: 5kg. Se non definita in anticipo, la posizione può essere variata in fase di allestimento solo da BF Servizi con possibili costi aggiuntivi.

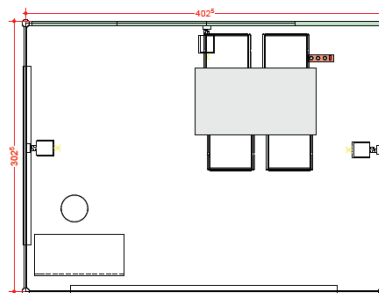
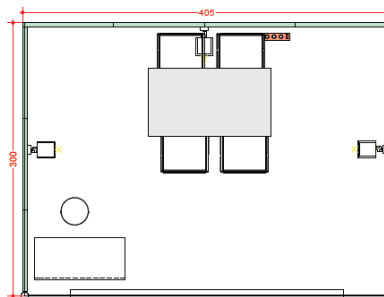
**ST 178  
Stand in linea  
Ipotesi da 12 m<sup>2</sup>  
400X300****STRUTTURA**

Moquette a pavimento provvista di nylon di protezione colore ANTRACITE

Pannelli H cm 300 in legno tamburato tinte di colore bianco

Profilo in alluminio anodizzato colore naturale H cm 300

**IMPIANTO ELETTRICO**

Nr. 1 presa di corrente da 220V

Nr. 3 faretti orientabili

**GRAFICA**

Nr. 1 insegna cm 300 per il lato lungo, n. 1 insegna cm 200 per i lati corti indicanti il nome espositore in font Arial colore nero

**ARREDI**

Nr. 1 desk cm 100x50 H cm 100

Nr. 1 sgabello bianco

Nr. 1 tavolo 135x75

Nr. 4 sedie bianche

Nr. 1 appendiabiti

Nr. 1 cestino gettacarte

**IMPORTANTI NOTE E NORME PER LA SICUREZZA**

E' assolutamente vietato apporre carichi accidentali di qualsiasi natura alle strutture preallestite.

Il fissaggio di qualsiasi tipo di materiale alle pareti deve essere preventivamente autorizzato da BF Servizi

E' vietato utilizzare materiali di fissaggio che possano danneggiare i pannelli e il loro rivestimento: eventuali danni saranno addebitati dopo la manifestazione.

Peso massimo consentito su ogni eventuale mensola: 5kg. Se non definita in anticipo, la posizione può essere variata in fase di allestimento solo da BF Servizi con possibili costi aggiuntivi.

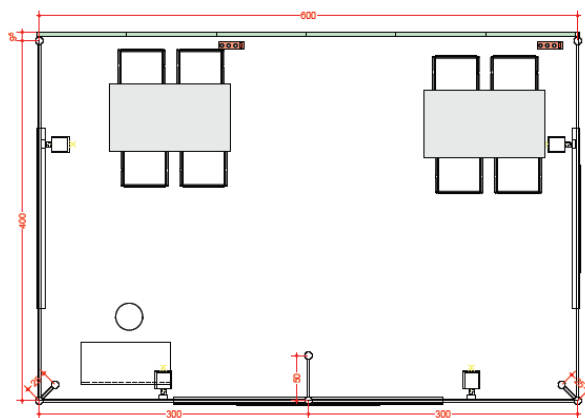
**ST 178**  
**Stand in linea**  
**Ipotesi da 24 m<sup>2</sup>**  
**600X400****STRUTTURA**

Moquette a pavimento provvista di nylon di protezione colore ANTRACITE

Pannelli H cm 300 in legno tamburato tinte di colore bianco  
Profilo in alluminio anodizzato colore naturale H cm 300

**IMPIANTO ELETTRICO**

Nr. 1 presa di corrente da 220V

Nr. 4 faretti orientabili

**GRAFICA**

Nr. 1 insegna cm 300 per il lato lungo, n. 1 insegna cm 200 per i lati corti indicanti il nome espositore in font Arial colore nero

**ARREDI**

Nr. 1 desk cm 100x50 H cm 100

Nr. 1 sgabello bianco

Nr. 2 tavoli cm 135x75

Nr. 8 sedie di colore bianco

Nr. 1 appendiabiti

Nr. 1 cestino gettacarte

**IMPORTANTI NOTE E NORME PER LA SICUREZZA**

E' assolutamente vietato apporre carichi accidentali di qualsiasi natura alle strutture preallestite.

Il fissaggio di qualsiasi tipo di materiale alle pareti deve essere preventivamente autorizzato da BF Servizi

E' vietato utilizzare materiali di fissaggio che possano danneggiare i pannelli e il loro rivestimento: eventuali danni saranno addebitati dopo la manifestazione.

Peso massimo consentito su ogni eventuale mensola: 5kg. Se non definita in anticipo, la posizione può essere variata in fase di allestimento solo da BF Servizi con possibili costi aggiuntivi.